PROVINCIA DI TREVISO

P.I.
Piano degli Interventi

Comune di Portobuffolè
Provincia di Treviso
Regione Veneto

All.	VCI	01

Scala 1:10.000

Ambiti Puntuali di Variante

Allegato alla Verifica di Compatibilità Idraulica (VCI)

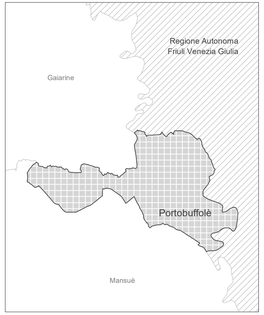

Progettisti
urb. Francesco FINOTTO
arch. Valter GRANZOTTO

Sindaco:
Andrea Sebastiano SUSANA

Ufficio Tecnico:
geom. Chettlyn GIACOMIN

Redatto: Settembre 2019

Adottato:

Approvato:

PROTECO engineering

PROTECO engineering s.r.l. - Via Cesare Battisti n.39 | 30027 San Dona' di Piave (VE) |
Cod. Fisc. e Part. IVA 03952490278 | tel 0421-54589 | fax 0421 54532 | mail: protecoeng@protecoeng.com|
Pec:protecoengineeringsrl@legalmail.it

LEGENDA		N.T.O.

Limite amministrativo del Comune

AMBITI TERRITORIALI OMOGENEI

N — Perimetro e N° Ambiti Territoriali Omogenei

AMBITI PUNTUALI DI VARIANTE

- 1 - Interventi puntuali e particolari
- 2 - Riclassificazione in zona agricola
- 3 - Riclassificazione di zona edificabile / modifica disciplina di zona
- 4 - Nuova zona edificabile
- 5 - Nuova fascia di mitigazione
- 6 - Stralcio previsione depuratore

AREE A RISCHIO IDRAULICO - P.A.I. ABD del Sile e della Pianura tra Piave e Livenza

- P1 - Pericolosità idraulica moderata
- P2 - Pericolosità idraulica media
- P3 - Pericolosità idraulica molto elevata
- F - Area fluviale

AREE A DISSESTO IDROGEOLOGICO
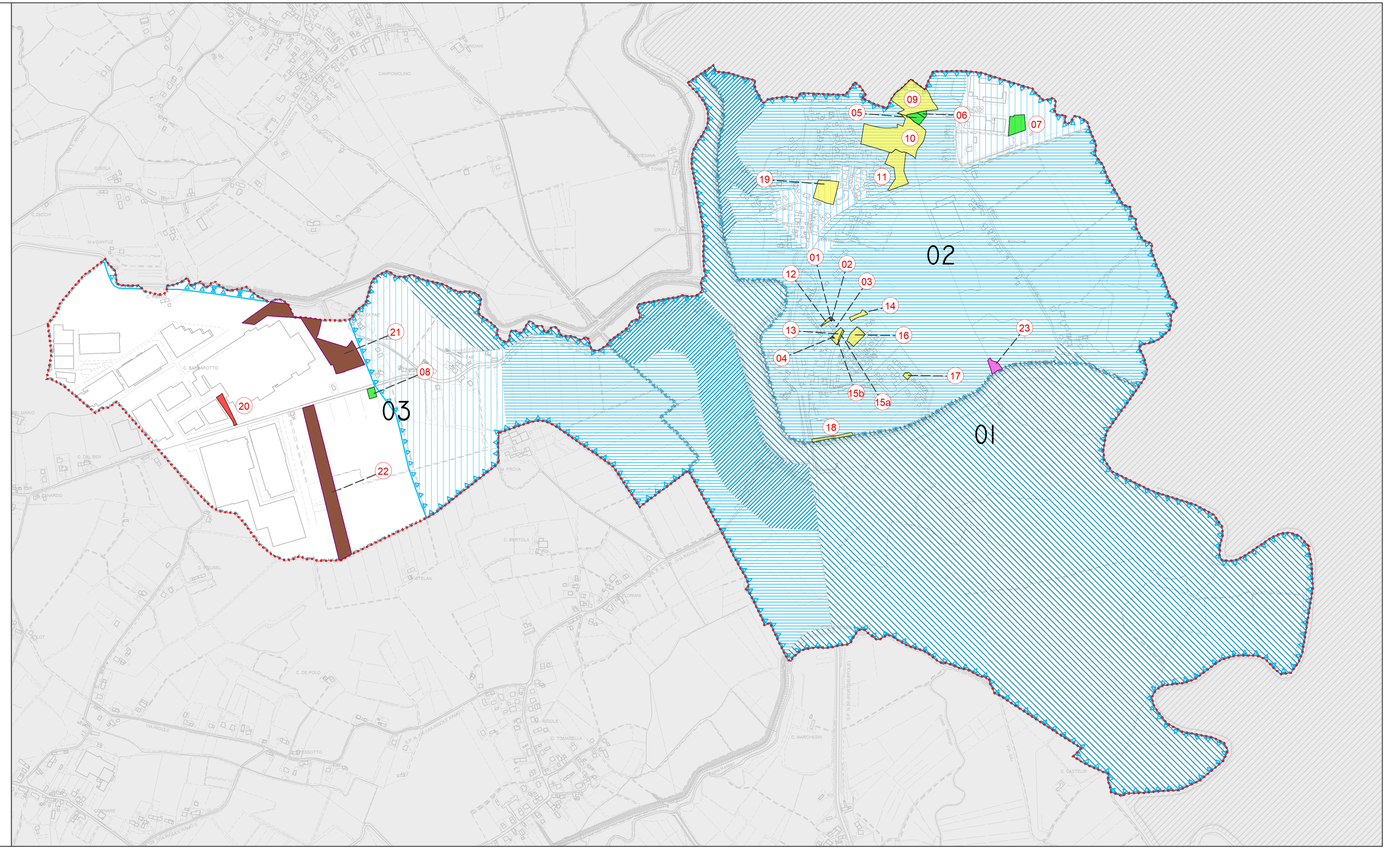
- Area esondabile o a ristagno idrico